

Schemat szafy BMS-00-A

Inwestycja:	KOMPLEKS SPORTOWY W PIEKARACH ŚLĄSKICH, BUDOWA BASENU ZE SPA I STREFĄ FITNESS, HALI SPORTOWEJ ZE STRZELNICĄ SPORTOWĄ I GARAŻEM PODZIEMNYM, WRAZ Z ZAGOSPODAROWANIEM TERENU ORAZ NIEZBĘDNĄ INFRASTRUKTURĄ TECHNICZNĄ PODZIEMNĄ I NAZIEMNĄ
Projektant:	mgr inż Wojciech KOMPAŁA, uprawnienia nr: 353/DOS/10
Opracował:	mgr inż. Mateusz Biernacki, uprawnienia nr: OPL/2079/PWBE/22
Nr rysunku:	BMS-00-A

0		1		2		3		4		5		6		7		8					
A		Spis zawartości														Schemat szafy SA-BMS-00		Strona 1		A	
		Nr		Plik		Strona projektu		Komentarz													
		1		SA.BMS.00_StrT.0001.wsCSD		1		Strona tytułowa													
		2		SA.BMS.00_SZ.0001.wsSML		2		Spis zawartości													
		3		SA.BMS.00_1pol.0001.wsSMD		3		Schemat sterowania SA-BMS-00													
		4		SA.BMS.00_Plan.0001.wsELD		4		Zasilanie podstawowe													
B		5		SA.BMS.00_Plan.0002.wsELD		5		Sterownik RP-C										B			
		6		SA.BMS.00_Plan.0003.wsELD		6		Sterownik RP-C													
		7		SA.BMS.00_Plan.0004.wsELD		7		Switch													
		8		SA.BMS.00_Plan.0005.wsELD		8		Wentylator 1													
		9		SA.BMS.00_Plan.0006.wsELD		9		Wentylator 2													
		10		SA.BMS.00_CAB.0001.wsCBD		10		Widok szafy													
		11		SA.BMS.00_LKab.0001.wsCBL		11		Lista kabli													
		12		SA.BMS.00_Mat.0001.wsMAL		12		Lista materiałowa													
C																		C			

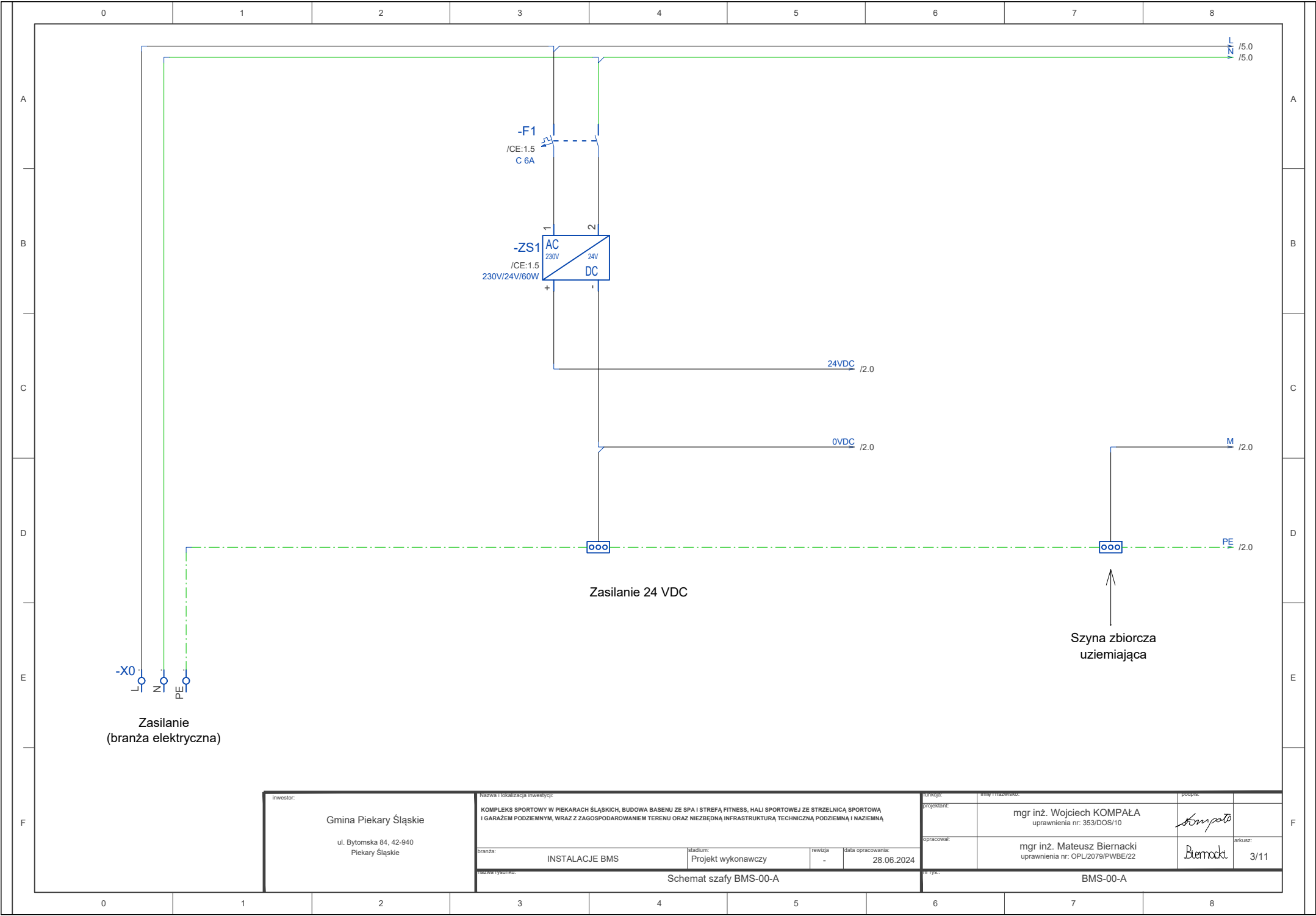

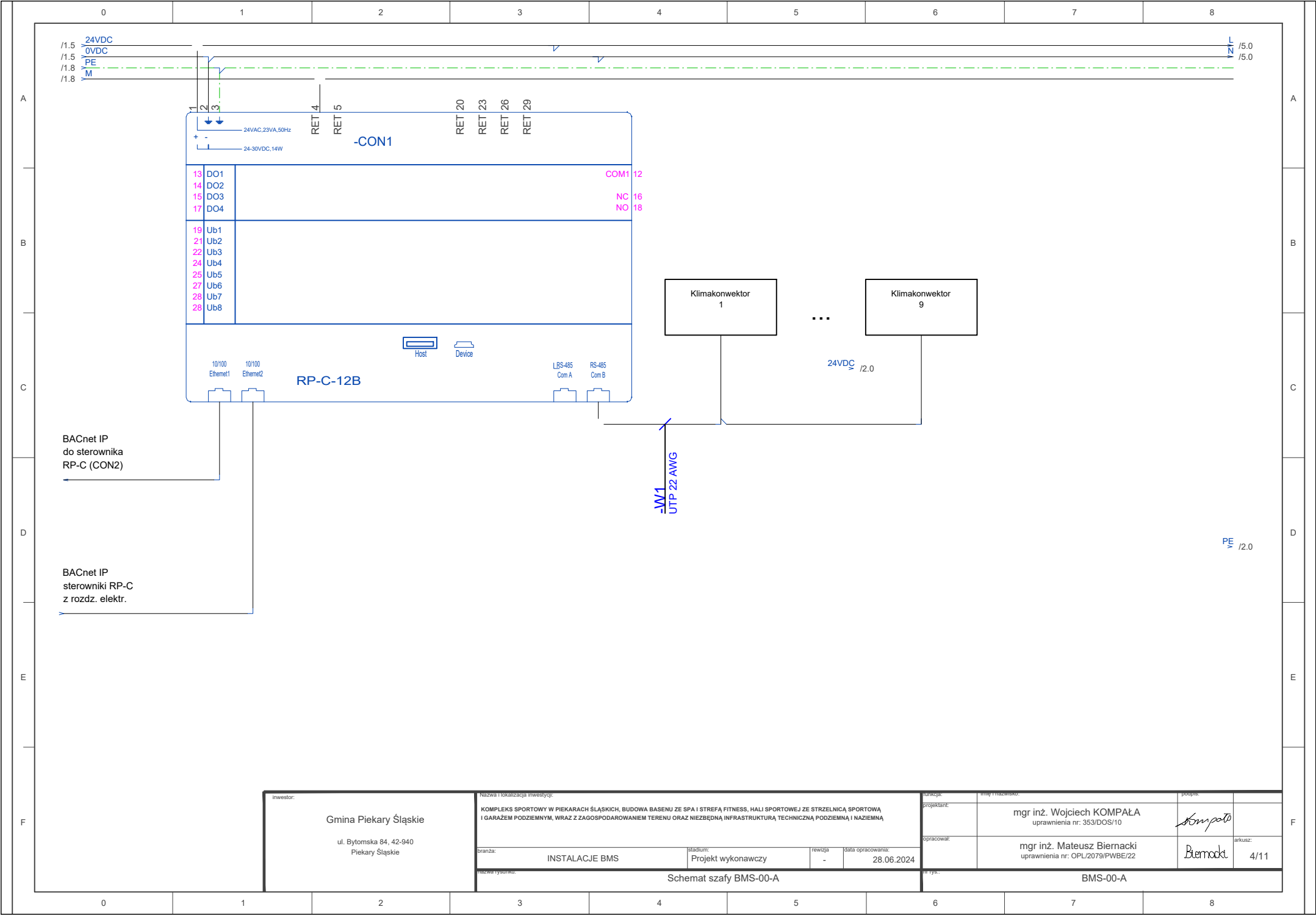

inwestor:		Nazwa i lokalizacja inwestycji:				autorstwa:		inżynier i nadzorca:		podpis:	
Gmina Piekary Śląskie		KOMPLEKS SPORTOWY W PIEKARACH ŚLĄSKICH, BUDOWA BASENU ZE SPA I STREFĄ FITNESS, HALI SPORTOWEJ ZE STRZELNICĄ SPORTOWĄ I GARAŻEM PODZIEMNYM, WRAZ Z ZAGOSPODAROWANIEM TERENU ORAZ NIEZBEDNĄ INFRASTRUKTURĄ TECHNICZNĄ PODZIEMNĄ I NAZIEMNĄ				mgr inż. Wojciech KOMPALA		mgr inż. Mateusz Biernacki		3/11	
ul. Bytomska 84, 42-940 Piekary Śląskie		branza: INSTALACJE BMS				projektant:		uprawnienia nr: 353/DOS/10		Biemacki	
		stadium: Projekt wykonawczy				opracował:		uprawnienia nr: OPL/2079/PWBE/22			
		rewizja: -				data opracowania: 28.06.2024					
		nazwa rysunku: Schemat szafy BMS-00-A				nr rysunku: BMS-00-A					

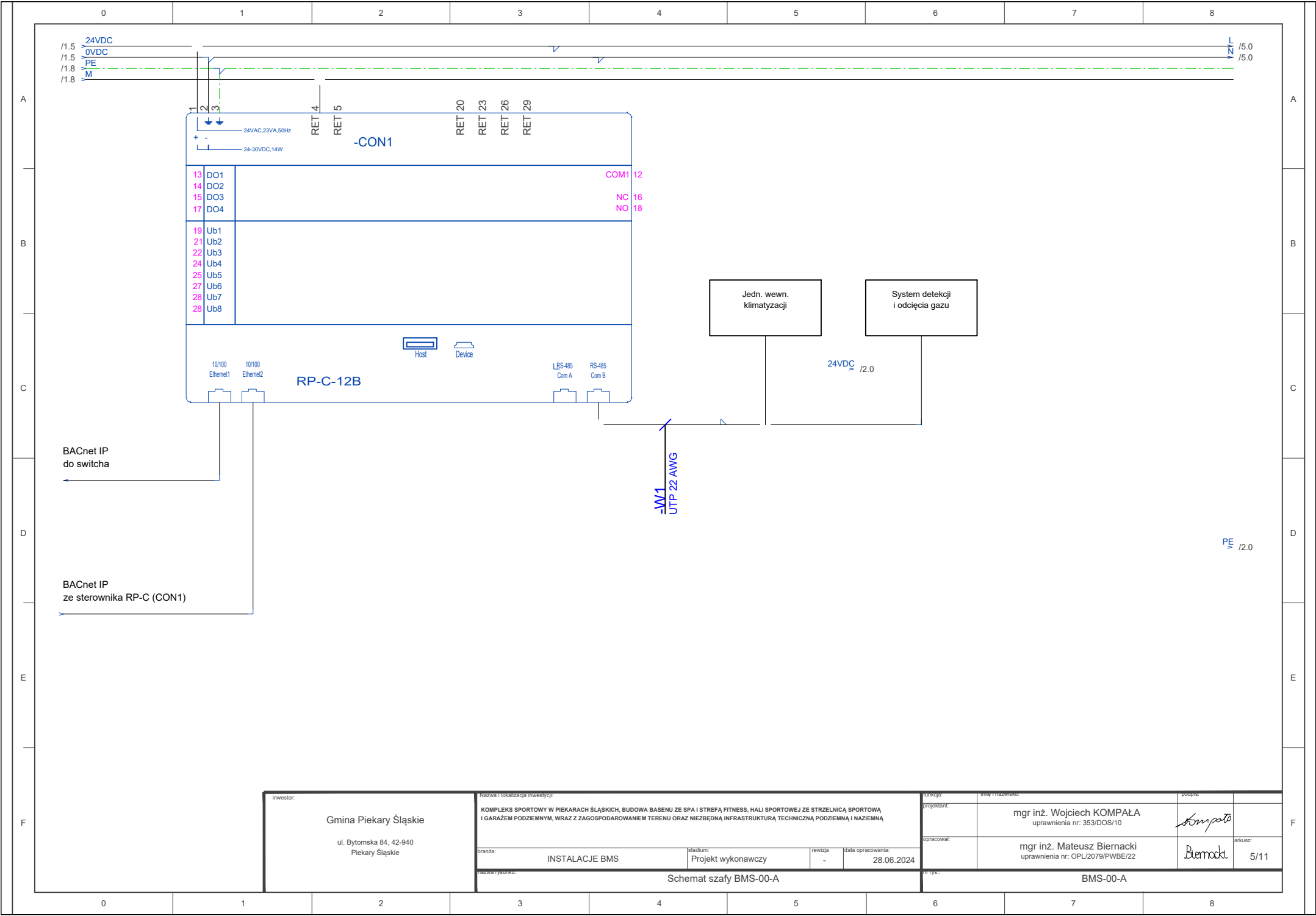

inwestor: Gmina Piekary Śląskie ul. Bytomska 84, 42-940 Piekary Śląskie	Nazwa i lokalizacja inwestycji: KOMPLEKS SPORTOWY W PIEKARACH ŚLĄSKICH, BUDOWA BASENU ZE SPA I STREFĄ FITNESS, HALI SPORTOWEJ ZE STRZELNICĄ SPORTOWĄ I GARAZEM PODZIEMNYM, WRAZ Z ZAGOSPODAROWANIEM TERENU ORAZ NIEZBĘDNIĄ INFRASTRUKTURĄ TECHNICZNĄ PODZIEMNĄ I NAZIEMNĄ				funkcja: projektant: mgr inż. Wojciech KOMPALA uprawnienia nr: 353/DOS/10	inny nazwisko: <
--	--	--	--	--	--	---



inwestor: Gmina Piekary Śląskie ul. Bytomska 84, 42-940 Piekary Śląskie	Nazwa i lokalizacja inwestycji: KOMPLEKS SPORTOWY W PIEKARACH ŚLĄSKICH, BUDOWA BASENU ZE SPA I STREFA FITNESS, HALI SPORTOWEJ ZE STRZELNICĄ SPORTOWĄ I GARAZEM PODZIEMNYM, WRAZ Z ZAGOSPODAROWANIEM TERENU ORAZ NIEZBĘDNOŚĆ INFRASTRUKTURĄ TECHNICZNĄ PODZIEMNĄ I NAZIEMNĄ				funkcja: projektant	imię i nazwisko mgr inż. Wojciech KOMPAŁA uprawnienia nr: 353/DOS/10	podpis: 	
	branża: INSTALACJE BMS	stadium: Projekt wykonawczy	rewizja: -	data opracowania: 28.06.2024	opracował:	mgr inż. Mateusz Biernacki uprawnienia nr: OPL/2079/PWBE/22		arkusz: 5/11
	nazwa rysunku: Schemat szafy BMS-00-A				tytuł: BMS-00-A			

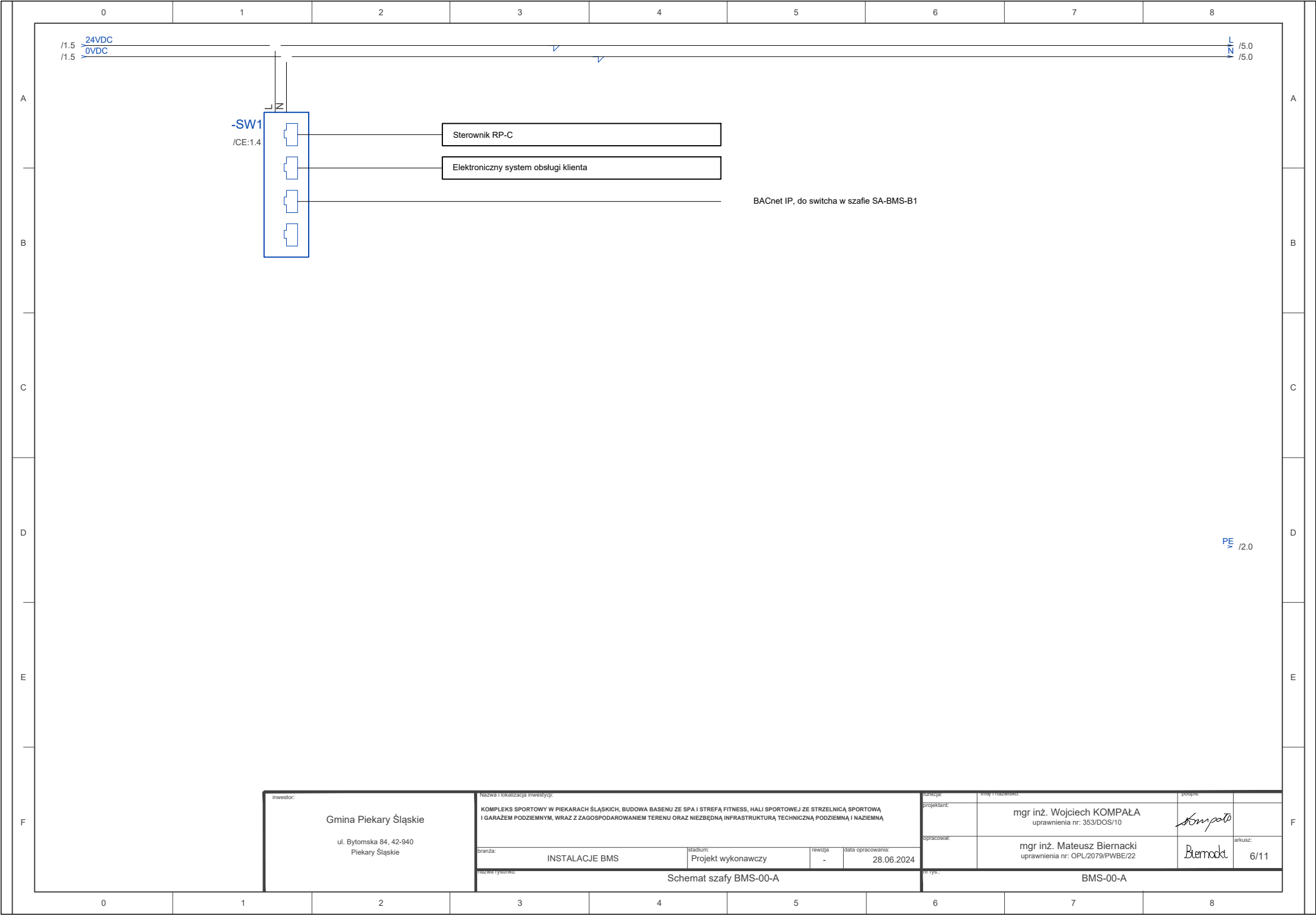

inwestor:		Nazwa i lokalizacja inwestycji:				autorstwa:		imię i nazwisko:		podpis:	
Gmina Piekary Śląskie		KOMPLEKS SPORTOWY W PIEKARACH ŚLĄSKICH, BUDOWA BASENU ZE SPA I STREFĄ FITNESS, HALI SPORTOWEJ ZE STRZELNICĄ SPORTOWĄ I GARAZEM PODZIEMNYM, WRAZ Z ZAGOSPODAROWANIEM TERENU ORAZ NIEZBĘDĄ INFRASTRUKTURĄ TECHNICZNĄ PODZIEMNĄ I NAZIEMNĄ				projektant:		mgr inż. Wojciech KOMPALA			
ul. Bytomska 84, 42-940 Piekary Śląskie						opracował:		mgr inż. Mateusz Biernacki			
						branża:		INSTALACJE BMS		arkusz:	
						stadium:		Projekt wykonawczy		6/11	
						rewizja:		-			
						data opracowania:		28.06.2024			
						nazwa rysunku:		Schemat szafy BMS-00-A		BMS-00-A	

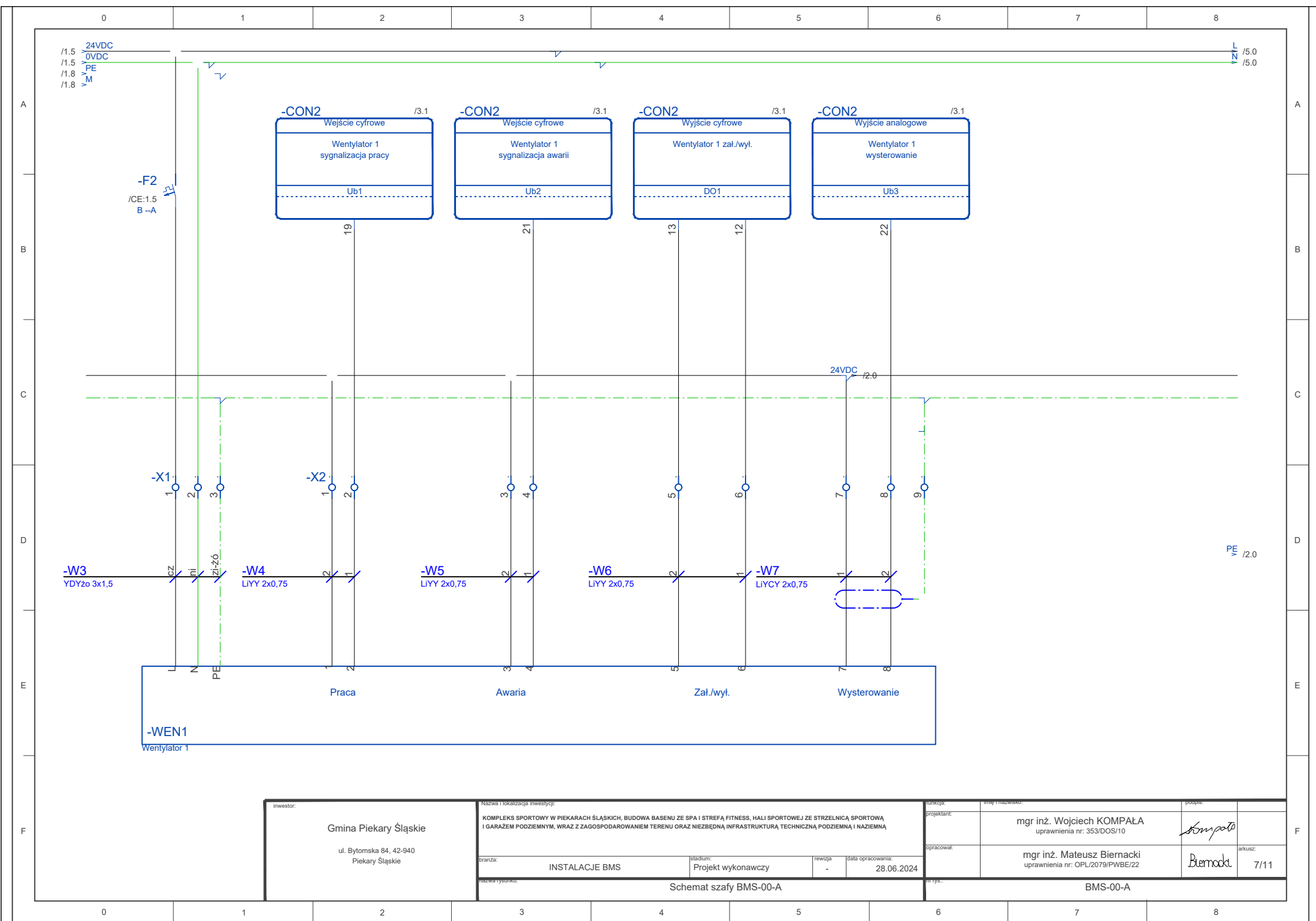

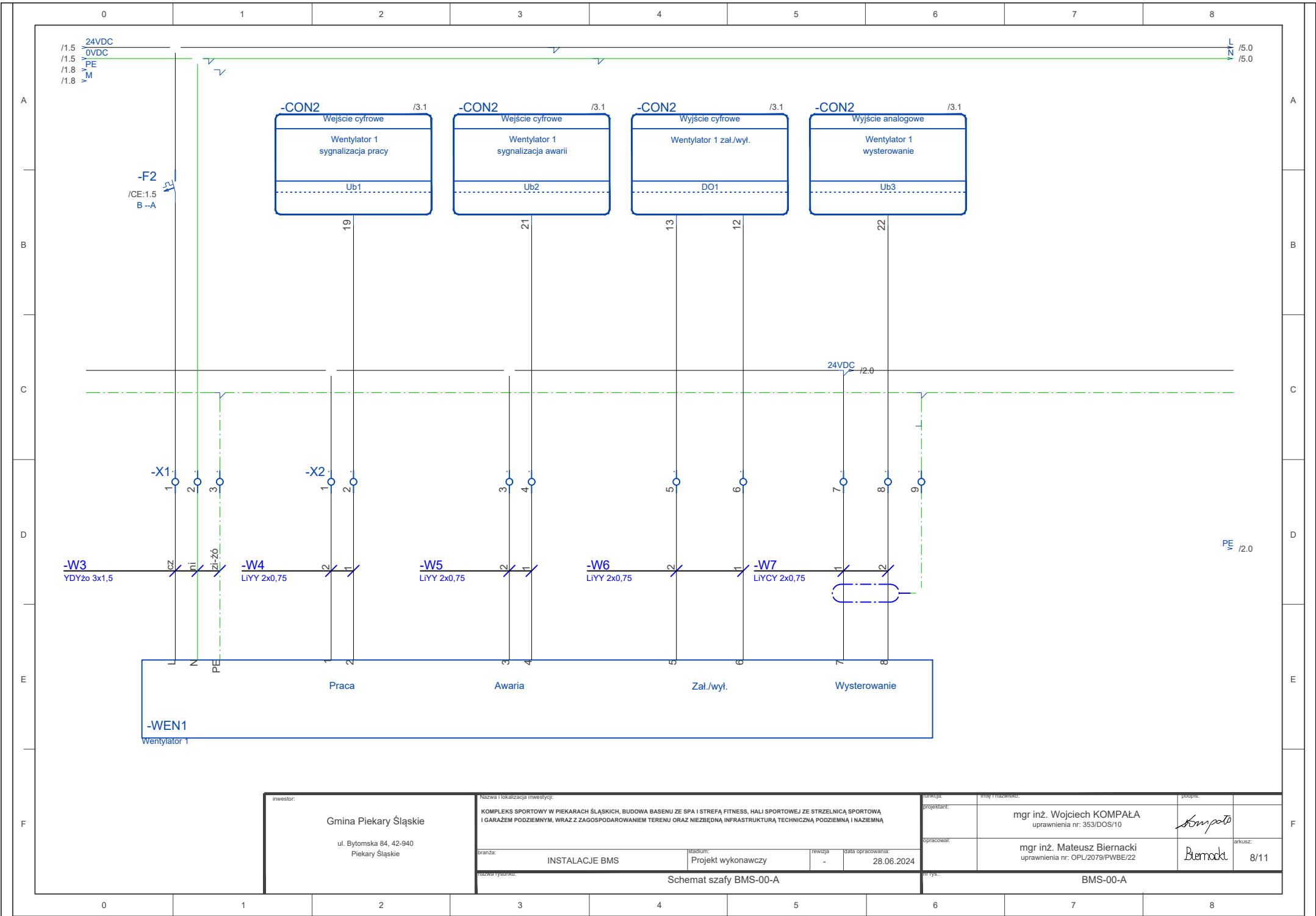

Elewacja szafy

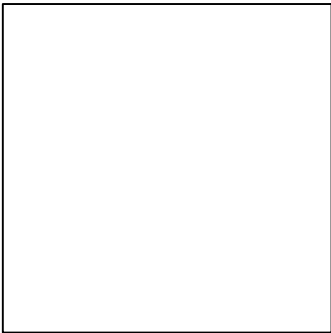

-SZS1
Obudowa z płytą pełną, 500x500x200
NSYS3D5520P

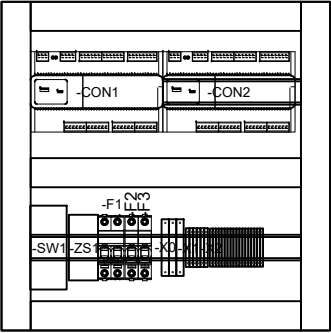

inwestor: Gmina Piekary Śląskie ul. Bytomska 84, 42-940 Piekary Śląskie		nazwa i lokalizacja inwestycji: KOMPLEKS SPORTOWY W PIEKARACH ŚLĄSKICH, BUDOWA BASENU ZE SPA I STREFĄ FITNESS, HALI SPORTOWEJ ZE STRZELNICĄ SPORTOWĄ I GARAZEM PODZIEMNYM, WRAZ Z ZAGOSPODAROWANIEM TERENU ORAZ NIEZBĘDNĄ INFRASTRUKTURĄ TECHNICZNĄ PODZIEMNĄ I NAZIEMNĄ				autorstwa: projektant: mgr inż. Wojciech KOMPALA uprawnienia nr: 353/DOS/10		podpis: <i>Kompala</i>		
branża: INSTALACJE BMS		stadium: Projekt wykonawczy		rewizja: -	data opracowania: 28.06.2024	opracował: mgr inż. Marcin Bielecki uprawnienia nr: 010.520.29.91/PBE/22		podpis: <i>Bielecki</i>		arkusz: 9/11
nazwa rysunku: Schemat szafy BMS-00-A						nr rys.: BMS-00-A				

